



FACULTAD DE
**ADMINISTRACIÓN
Y ECONOMÍA**

PROSECUCIÓN EN

ADMINISTRACIÓN PÚBLICA

POSTULACIONES

2026



Avda. Libertador Bernardo O'Higgins 3363
Estación Central, Santiago, Chile.



Fono: +56 9 8230 6793

UNIVERSIDAD ACREDITADA

ACREDITACIÓN POR 7 AÑOS

A lo largo de tres siglos, la Universidad de Santiago de Chile ha honrado y mantenido el legado de la Escuela de Artes y Oficios, EAO, y la Universidad Técnica del Estado, UTE; aportando a la movilidad social de miles de jóvenes de nuestro país.

Esta labor ha sido valorada por la Comisión Nacional de Acreditación. Los 7 años de acreditación otorgados a la USACH son el reconocimiento público a los procesos que la Institución de Educación Superior realiza, bajo parámetros de calidad y monitoreo continuo, con el propósito de garantizar la entrega de una formación de excelencia a las y los estudiantes.

La Universidad de Santiago de Chile es responsable de ser parte de la construcción de un país mejor, comprometida en el bienestar común, generando oportunidades que permitan el desarrollo integral de los habitantes de la nación, a través de la formación de personas de primer nivel y de la creación de conocimiento que aporte a la solución de los problemas actuales y futuros de la sociedad.



32 Hectáreas
de campus
universitario



+ de 90 Convenios
internacionales
de pregrado
y postgrado



+ de 680 Académicos
de jornada
completa



+ de 1300 Publicaciones
de alto impacto
en el último año

3^{er}
Lugar nacional,
ranking mundial
QS 2025

175
Años de aporte
al país



NUESTRA FACULTAD

FACULTAD DE ADMINISTRACIÓN Y ECONOMÍA USACH

La Facultad de Administración y Economía (FAE) se ocupa al nivel más avanzado de la creación, preservación, desarrollo y transmisión del conocimiento en el campo de la administración, contabilidad y auditoría, economía y la gestión y políticas públicas; orientada por el desarrollo integral de sus estudiantes, profesorado y funcionarios/as, en un marco ético-social que privilegie el respeto por el ser humano y la responsabilidad social.

SALAS DE ESTUDIO

- Sala de estudios remodelada el 2018.
- Aproximadamente 500 mts. cuadrados.
- Espacios acústicamente aislados.
- Mobiliario ergonómico.
- Ambiente acogedor, climatizado y cómodo para estudiar y hacer trabajos.

EDIFICIO FAE

- 12 pisos y tres subterráneos.
- 13 mil metros cuadrados.
- Salas de clases.
- Auditorio para casi 350 personas.
- Salas de estudio.
- Cafeterías y un casino de primer nivel.





INFORMACIÓN GENERAL

OBJETIVOS DE LA CARRERA

El/la Administrador/a Público/a de la Universidad de Santiago de Chile es un profesional formado en las disciplinas relacionadas con la administración pública, para participar en el mejoramiento de la capacidad del Estado y en la elaboración de soluciones innovadoras a los problemas públicos de la sociedad. Su formación se encuentra orientada hacia desarrollar competencias de gestión en organizaciones públicas, con fuerte énfasis en el diseño, la implementación, la evaluación de políticas y los programas públicos. Esta carrera se encuentra inspirada en la misión de la Administración Pública de satisfacer necesidades sociales y responde a los valores del profesionalismo, la integridad y el respeto por la diversidad.

Título Profesional

Administrador/a Público/a

Grado Académico

Licenciado/a en Ciencias de la Administración Pública

MALLA CURRICULAR

NUESTRA MALLA¹

A continuación se presenta la malla curricular para la carrera de Administración Pública impartida en la Universidad de Santiago de Chile.

1° AÑO		2° AÑO		3° AÑO	
SEMESTRE I	SEMESTRE II	SEMESTRE III	SEMESTRE IV	SEMESTRE V	SEMESTRE VI
Sociología	Estadística I	Metodología de la Investigación	Técnicas de la Investigación I	Técnicas de la Investigación II	Examen de Grado
Ciencia Política I	Ciencia Política II	Políticas Públicas I	Políticas Públicas II	Electivo I	Electivo II
Diseño Organizacional	Planificación Estratégica	Gestión de Personas en el Sector Público II	Gestión Directiva	Control de Gestión	
Derecho Administrativo I	Derecho Administrativo II	Administración Local	Planificación y Desarrollo Regional	Administración Presupuestaria	Práctica Profesional
Microeconomía	Macroeconomía	Economía del Sector Público	Finanzas Públicas	Evaluación de Proyectos	Economía del Desarrollo

Nota (1): El plan de estudios podrá ser modificado en función del mejoramiento continuo de la carrera

EMPLEABILIDAD Y TRABAJO



90%

EMPLEABILIDAD



1,4 meses

BÚSQUEDA LABORAL



NUESTROS EGRESADOS

NUESTROS EGRESADOS

- Proponer soluciones innovadoras a problemas de gestión pública que respeten los principios democráticos y la diversidad social, con el objetivo de implementar y evaluar políticas y programas públicos efectivos para la **solución de problemas sociales**.
- **Proponer mejoras** a la capacidad de gestión de los gobiernos y las administraciones públicas mediante el análisis de variables políticas, sociales, económicas y culturales desde un enfoque crítico, reflexivo y de compromiso social.
- **Gestionar efectiva y eficientemente los recursos públicos** para responder al interés y el bienestar general con probidad y transparencia, aplicando la legislación vigente para ajustar las decisiones y acciones administrativas a las normas y procedimientos específicos del sector público.
- **Liderar equipos de trabajo** para facilitar el cumplimiento de los objetivos y metas de las organizaciones públicas, gestionando los procesos de ingreso, desarrollo de carrera funcionaria y evaluación del desempeño de personas.
- Aplicar técnicas básicas de investigación para el **diseño, implementación y evaluación de políticas y programas gubernamentales**, garantizando su efectividad en relación a los problemas sociales.



NUESTROS ESTUDIANTES

ESTUDIANTES DE LA CARRERA

El perfil de las y los estudiantes que ingresaron a la carrera el 2024 es el siguiente:

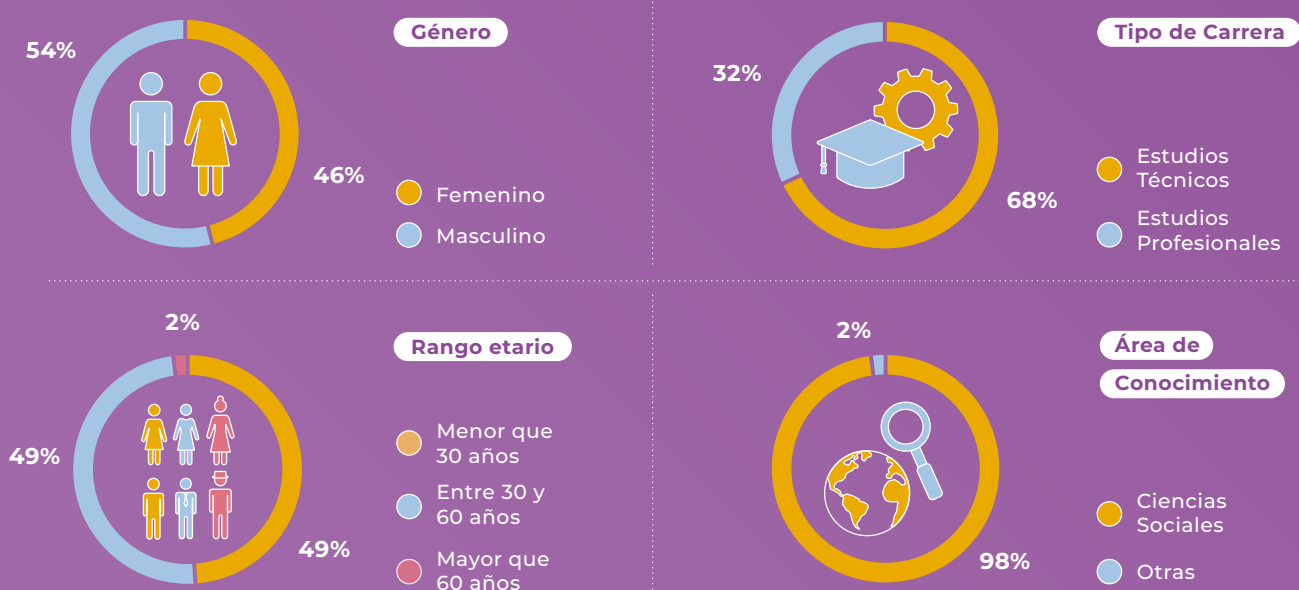

NUESTROS POSTULANTES

Personas que presenten una de las siguientes condiciones:

- **Título Técnico en áreas afines, equivalentes a una formación de 1600 horas.**
- **Estudios profesionales con estudios incompletos equivalentes a 150 SCT.**
- **Título profesional con o sin Licenciatura de al menos 180 SCT.**

DATOS GENERALES

DATOS GENERALES

- **Sede**
Casa Central Universidad de Santiago de Chile (Metro Estación Central).
- **Formato**
Presencial
- **Inicio de Clases**
Marzo - 2026
- **Jornada**
Vespertina
- **Horario Ayudantías**
Sábados de 08:00 a 17:00 horas (varía según cursos tomados en cada semestre).
- **Horario Cátedras**
Lunes a viernes de 19:00 a 21:30 horas.
- **Duración de la carrera**
6 semestres

DOCUMENTOS PARA POSTULACIÓN

- Certificado título o certificado de no impedimento académico
- Concentración de notas
- Carnet de Identidad (ambos lados)
- Curriculum Vitae
- Comprobante de Transferencia por concepto de postulación

DESCUENTOS MONETARIOS¹

- **50%** para funcionarios de la USACH (sujeto a normas y postulación interna).
- **25%** de descuento por pago al contado del arancel anual.
- **18%** de descuento por pago al contado del arancel semestral.
- **12%** del arancel anual a miembros de la Fundación de Egresados USACH.
- **10%** del arancel anual para trabajadores de Metro S.A.

Los descuentos **no son acumulables**.

Este programa puede ser financiado con Gratuidad o CAE sujeto a las condiciones y postulaciones que la persona interesada realice en las instituciones correspondientes.

VALORES 2025²

• Postulación	\$40.000
• Matrícula semestral	\$102.000
• Arancel anual	\$5.237.000

Consulta por los valores para el decil 9 o menor

FORMAS DE PAGO

Las alternativas disponibles para el pago del arancel de la carrera son:

- Pagarés, letras, cheques y/o tarjetas bancarias mediante Webpay.
- La matrícula semestral se paga online a través de Webpay o Servipag.

Nota(1): Los descuentos no son acumulables

Nota(2): estos valores son referenciales y serán actualizados en enero 2026



FACULTAD DE
**ADMINISTRACIÓN
Y ECONOMÍA**

INFORMACIÓN ADICIONAL



Sitio web:

www.faeusach.cl



Correo:

prosecuciones.fae@usach.cl



Teléfono:

+569 8230 6793



7 años

UNIVERSIDAD ACREDITADA
CON NIVEL DE EXCELENCIA
EN TODAS LAS ÁREAS
HASTA FEBRERO DE 2028