



FACULTAD DE
**ADMINISTRACIÓN
Y ECONOMÍA**
UNIVERSIDAD DE SANTIAGO DE CHILE

PROSECUCIÓN EN

ADMINISTRACIÓN PÚBLICA

Admisión
2023



Avda. Libertador
Bernardo O'Higgins 3363



Fono: (56 -9) 6158 5105

UNIVERSIDAD ACREDITADA

Acreditación por 7 años

A lo largo de tres siglos, la Universidad de Santiago de Chile ha honrado y mantenido el legado de la Escuela de Artes y Oficios, EAO, y la Universidad Técnica del Estado, UTE; aportando a la movilidad social de miles de jóvenes de nuestro país.

Esta labor ha sido valorada por la Comisión Nacional de Acreditación. Los 7 años de acreditación otorgados a la USACH son el reconocimiento público a los procesos que la Institución de Educación Superior realiza, bajo parámetros de calidad y monitoreo continuo, con el propósito de garantizar la entrega de una formación de excelencia a las y los estudiantes.

La Universidad de Santiago de Chile es responsable de ser parte de la construcción de un país mejor, comprometida en el bienestar común, generando oportunidades que permitan el desarrollo integral de los habitantes de la nación, a través de la formación de personas de primer nivel y de la creación de conocimiento que aporte a la solución de los problemas actuales y futuros de la sociedad.



32 Hectáreas
de campus
universitario



+ de 90 Convenios
internacionales
de pregrado
y postgrado



+ de 680 Académicos
de jornada
completa



+ de 1300 Publicaciones
de alto impacto
en el último año



» NUESTRA FACULTAD

La FAE

La Facultad de Administración y Economía (FAE) se ocupa al nivel más avanzado de la creación, preservación, desarrollo y transmisión del conocimiento en el campo de la administración, contabilidad y auditoría, economía y la gestión y políticas públicas; orientada por el desarrollo integral de sus estudiantes, profesorado y funcionarios/as, en un marco ético-social que privilegie el respeto por el ser humano y la responsabilidad social.

Nuevo Edificio FAE

- 12 pisos y tres subterráneos.
- 13 mil metros cuadrados.
- Salas de clases.
- Auditorio para casi 350 personas.
- Salas de estudio.
- Cafeterías y un casino de primer nivel.
- Este edificio será inaugurado al terminar la contingencia del COVID-19.

Salas de Estudio

- Sala de estudios remodelada el 2018.
- Aproximadamente 500 mts. cuadrados.
- Espacios acústicamente aislados.
- Mobiliario ergonómico.
- Ambiente acogedor, climatizado y cómodo para estudiar y hacer trabajos.



SOBRE LA CARRERA

Objetivos de la carrera

Formar Profesionales capaces de participar en la elaboración de **soluciones innovadoras** a los Problemas del Estado y la Sociedad, mediante una formación orientada a desarrollar competencias de Gestión en Organizaciones Públicas con énfasis en el diseño, implementación y evaluación de Políticas y Programas Públicos.

Su formación se encuentra integrada a la misión de la Administración Pública, de **satisfacer necesidades sociales** respondiendo a los valores de integridad y respeto por la diversidad.

Los profesionales serán capaces de desempeñarse en Servicios Públicos de nivel nacional y descentralizado, municipios, servicio exterior, Instituciones Públicas, organismos del tercer sector y organizaciones privadas que presten servicios de interés público.

SOBRE EL INGRESO



Requisito de ingreso

Personas que presenten una de las siguientes condiciones:

- Título Técnico en áreas afines, equivalentes a una formación de 1600 horas.
- Estudios profesionales con estudios incompletos equivalentes a 150 SCT.
- Título profesional con o sin Licenciatura de al menos 180 SCT.

En el caso de personas que presenten título profesional en áreas disciplinares afines a la de la carrera, el comité de carrera evaluará la pertinencia de la convalidación de asignaturas en caso de que su equivalencia con el presente plan pueda ser corroborada

» INFORMACIÓN GENERAL

Título Profesional

Administrador/a Público/a

Grado Académico

Licenciado/a en Ciencias de la Administración Pública

• Sede

Casa Central Universidad de Santiago de Chile (Metro Estación Central).

• Inicio de Clases

Marzo - 2023

• Formato

Presencial¹

• Horario Cátedras

Lunes a viernes de 19.00 a 21.30 hrs.

• Duración

6 semestres

• Horario Ayudantías

Sábados de 08.00 a 17.00 horas (varía según cursos tomados en cada semestre).

(1) Nota:

Sujeto a condiciones sanitarias de la contingencia Internacional COVID-19. Cabe destacar que, tanto las evaluaciones como el material de apoyo virtual, cuentan con un excelente soporte de infraestructura informática.

ESTUDIANTES FAE USACH

La FAE USACH se destaca por la diversidad de origen e intereses de sus estudiantes:

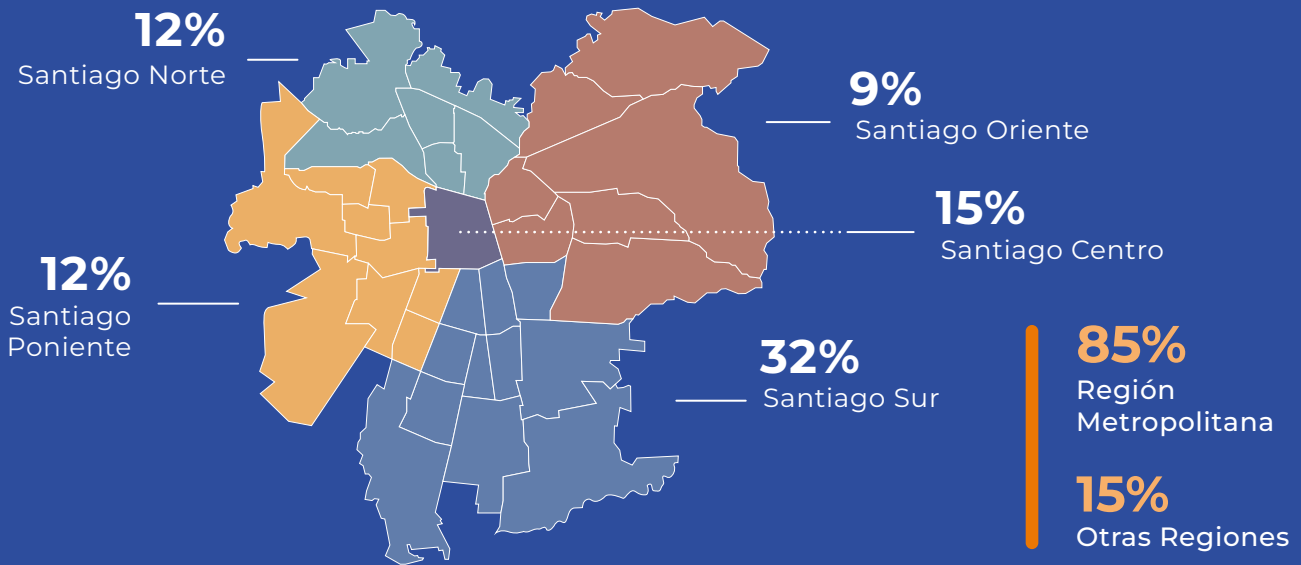

Estudiantes de la Carrera

El perfil de las y los estudiantes que ingresaron a la carrera el 2021 es el siguiente:

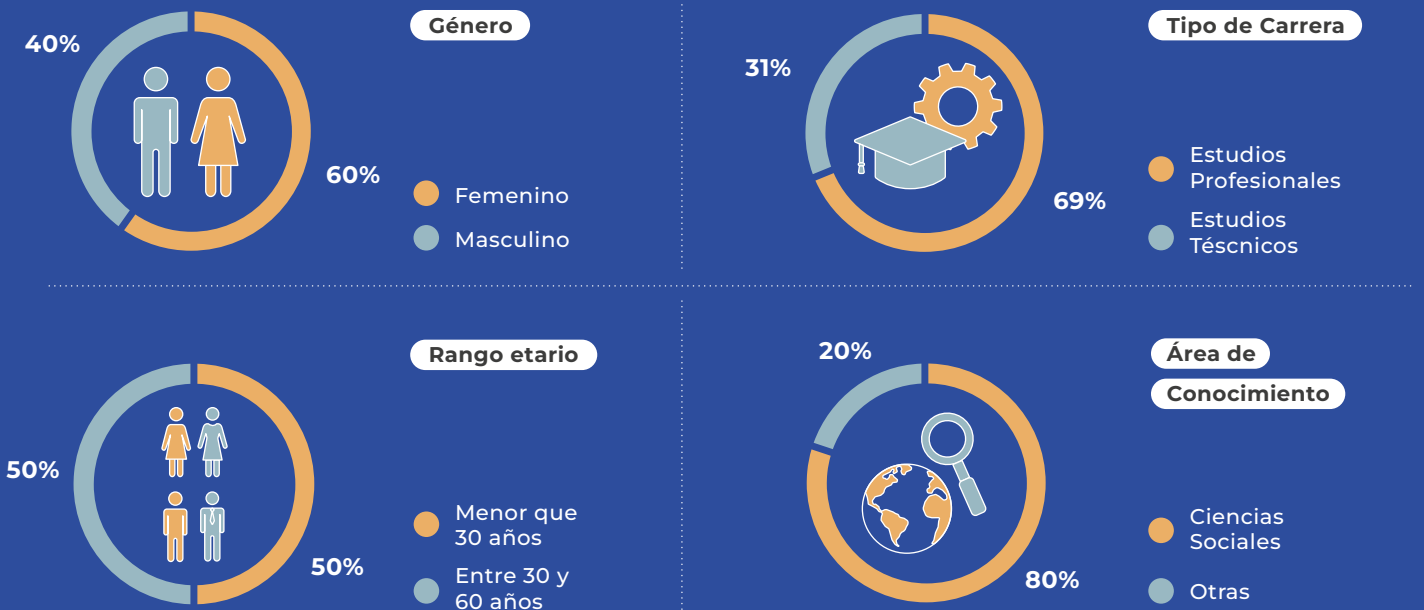



Fotografía:
Exterior de Nuevo Edificio FAE

Nuestros egresados serán capaces de...

01.

Proponer soluciones innovadoras a problemas de gestión pública que respeten los principios democráticos y la diversidad social, con el objetivo de implementar y evaluar políticas y programas públicos efectivos para la **solución de problemas sociales**.

02.

Liderar equipos de trabajo para facilitar el cumplimiento de los objetivos y metas de las organizaciones públicas, gestionando los procesos de ingreso, desarrollo de carrera funcionaria y evaluación del desempeño de personas.

03.

Proponer mejoras a la capacidad de gestión de los gobiernos y las administraciones públicas mediante el análisis de variables políticas, sociales, económicas y culturales desde un enfoque crítico, reflexivo y de compromiso social.

04.

Aplicar técnicas básicas de investigación para el **diseño, implementación y evaluación de políticas y programas gubernamentales**, garantizando su efectividad en relación a los problemas sociales.

05.

Gestionar efectiva y eficientemente los recursos públicos para responder al interés y el bienestar general con probidad y transparencia, aplicando la legislación vigente para ajustar las decisiones y acciones administrativas a las normas y procedimientos específicos del sector público.



PERFIL DE EGRESO

POSTULACIÓN Y MATRÍCULA

Pasos de Postulación

1. La postulación se realiza de **forma online**. Para ello, se debe completar el **siguiente formulario** y adjuntar correctamente los documentos en formato PDF:

- Certificado de título. (original, copia legalizada ante notario o con código de verificación)
- Certificado de concentración de notas. (original, copia legalizada ante notario o con código de verificación)
- Currículum vitae. La cabecera del CV debe llevar los siguientes datos: nombre completo, RUT, email, dirección particular incluyendo comuna de residencia, n° de celular y fecha de nacimiento.
- Foto/fotocopia de la cédula de identidad por ambos lados.
- Comprobante de depósito o transferencia (valor postulación).

*En caso de postulantes con estudios en el extranjero, sus documentos deben estar correctamente legalizados/apostillados.

2. Un comité académico revisa la postulación, decidiendo la aceptación o rechazo del postulante, y de ser aceptado, las **asignaturas a convalidar**.

3. El equipo de admisión de proyecciones comunicará a los candidatos los resultados de postulación.

4. Los candidatos aceptados deben **confirmar su incorporación** al programa de prosecución de estudios vía email al correo (proyecciones.fae@usach.cl).

5. Una vez sea notificado de la creación de su perfil en los sistemas USACH, el alumno debe documentar el valor del arancel y **cancelar la matrícula** por los canales correspondientes.

6. Posterior a la matrícula, la jefatura de carrera contacta a cada estudiante para gestionar su **incorporación académica** al programa.

7. Una vez iniciado el semestre, la coordinación académica del programa le señalará la **fecha y forma** en la que deberá pagar la convalidación de ramos.

MALLA CURRICULAR

Nuestra Malla

A continuación se presenta la malla curricular para la carrera de Administración Pública impartida en la Universidad de Santiago de Chile.

1° AÑO		2° AÑO		3° AÑO		4° AÑO		5° AÑO	
SEMESTRE I	SEMESTRE II	SEMESTRE III	SEMESTRE IV	SEMESTRE V	SEMESTRE VI	SEMESTRE VII	SEMESTRE VIII	SEMESTRE IX	SEMESTRE X
Introducción a la Administración Pública	Teoría Administrativa	Teoría de la Organización	Comportamiento Organizacional	Planificación Estratégica	Diseño Organizacional	Control de Gestión	Gestión Directiva	Electivo I	
				Administración Local	Planificación y Desarrollo Regional	Gestión de Personas en el Sector Público I	Gestión de Personas en el Sector Público II	Electivo II	
Introducción al Derecho	Derecho Constitucional	Derecho Administrativo I	Derecho Administrativo II						
Introducción a las Ciencias Sociales	Sociología	Ciencia Política I	Ciencia Política II	Políticas Públicas I	Políticas Públicas II			Electivo III	
		Microeconomía	Macroeconomía	Microeconomía Intermedia	Economía del Sector Público	Finanzas Públicas	Economía del Desarrollo	Electivo IV	
Contabilidad Pública I	Contabilidad Pública II					Evaluación de Proyectos	Administración Presupuestaria	Electivo V	
Matemáticas I	Matemáticas II	Estadísticas I	Estadísticas II	Metodología de la Investigación	Técnicas de Investigación I	Técnicas de Investigación II		Electivo VI	
Taller de Habilidades I	Taller de Habilidades II								Taller de Habilidades III
		Inglés I	Inglés II	Inglés III	Inglés IV	Inglés V	Inglés VI		
							Examen de Grado		Práctica Profesional

■ Ramos a cursar en Prosecución de Estudios

■ Ramos convalidados por Reconocimiento de Título

Empleabilidad y trabajo

90%

EMPLEABILIDAD

1,4 meses

BÚSQUEDA LABORAL



Fotografía:
Exterior Nuevo Edificio FAE

» INFORMACIÓN ADICIONAL



Sitio web:

<https://fae.usach.cl/>
<https://dgpp.usach.cl/>



Correo:

prosecuciones.fae@usach.cl



Teléfonos:

+569 6158 5105
+569 8230 6793
+569 8230 6800



Fotografía:

Interior Nuevo Edificio FAE



UNIVERSIDAD
DE SANTIAGO
DE CHILE



Avda. Libertador
Bernardo O'Higgins 3363



Fono: (56 -9) 6158 5105



7 universidad
acreditada
años

ÁREA DE GESTIÓN INSTITUCIONAL - ÁREA DE DOCENCIA DE PREGRADO
ÁREA DE INVESTIGACIÓN - ÁREA DE DOCENCIA DE POSTGRADO
ÁREA DE VINCULACIÓN CON EL MEDIO - HASTA FEBRERO 2028